

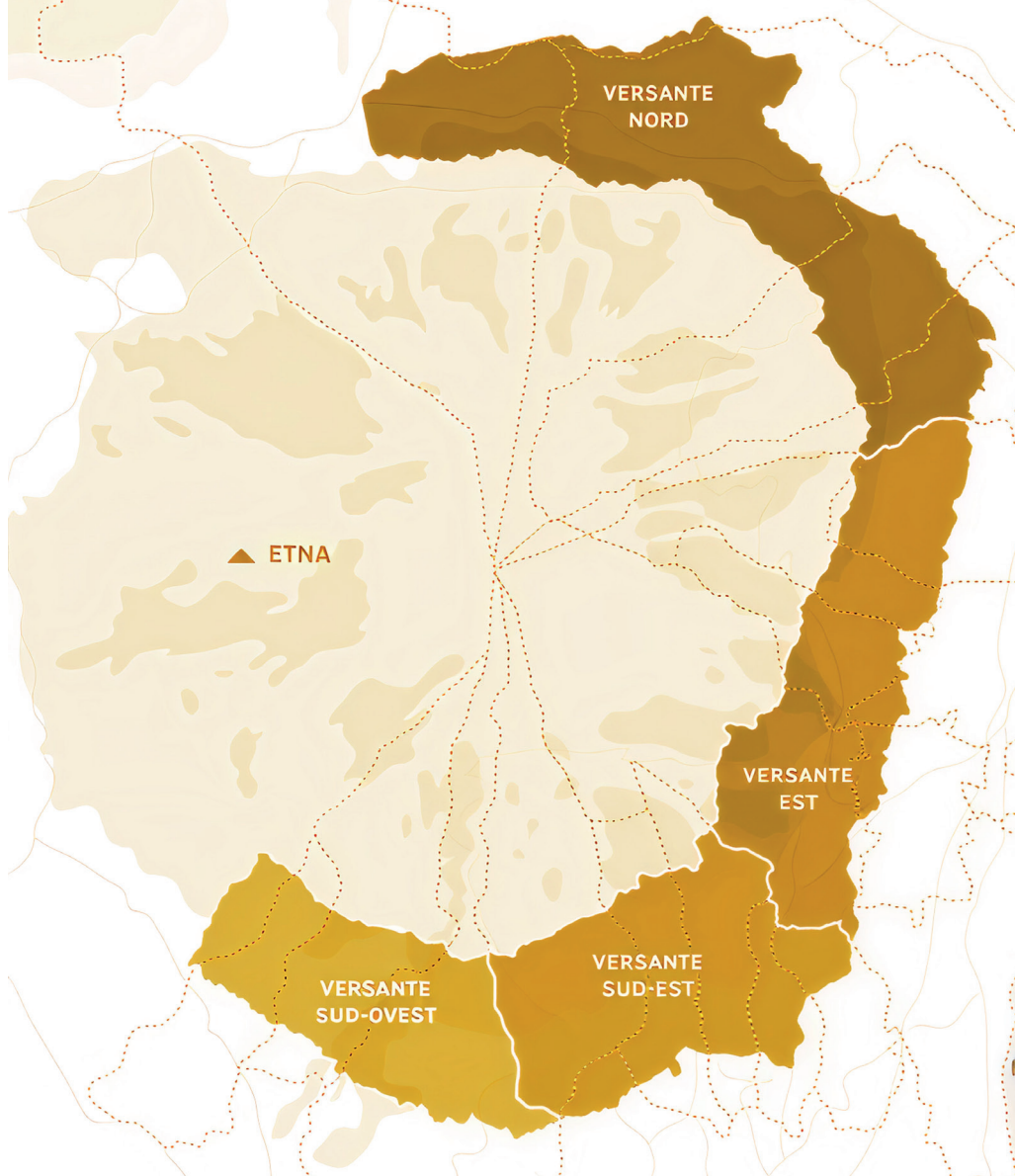

RISTORANTE  
IL POZZO®  
*1970*

CARTA DEI VINI



## L'ETNA

**Non chiamatela solo Sicilia. L'Etna è un mondo a parte, un'isola nell'isola. La nostra carta dei vini è un omaggio alla "viticoltura di montagna": vini energici, sapidi, autentici.**

**Abbiamo scelto i migliori produttori per offrirvi l'espressione più pura del Nerello Mascalese e del Carricante. Vini che raccontano la lava, la cenere e la passione di chi ha trasformato il paesaggio lunare del vulcano in una delle terre del vino più pregiate del pianeta. Versatevi un calice di storia.**

---

# VINI BIANCHI

---

## VERSANTE NORD

**LICCIARDELLO, Randazzo CT**

**BIANCO DEL PATRIMONIO, IGT(carricante)** 35

**MARIA ELENA BIANCO, IGT**

**(60% carricante, 30% grecanico, 10% catarratto)** 38

**MONTELEONE, Castiglione di Sicilia CT**

**ETNA BIANCO DOC (carricante)** 45

**ANTHEMIS, Etna Bianco Doc Superiore (carricante)**

73

## VERSANTE EST

**MURGO, Santa Venerina CT**

**TENUTA SAN MICHELE, Etna Bianco Doc (carricante)** 35

**EREDI DI MAIO, Milo CT**

**AFFIU, Etna Bianco Doc Superiore (carricante)** 45

**FEDERICO CURTAZ, Milo CT**

**GAMMA, Etna Bianco Doc (carricante)** 60

## VERSANTE SUD EST

**CANTINE DI NESSUNO, Trecastagni CT**

**NENTI, Etna Bianco Doc (carricante)**

35

**MILUS, Etna Bianco Doc Superiore (carricante)**

55



## **BENANTI, Viagrande CT**

**ETNA BIANCO DOC (carricante)** 35

**CONTRADA RINAZZO, Etna Bianco Doc Superiore (carricante)** 80

**PIETRA MARINA, Etna Bianco Doc Superiore (carricante)** 170

## **VERSANTE SUD OVEST**

### **IDDA, Biancavilla CT**

**IDDA BIANCO, Sicilia Dop (carricante)** 52



---

# VINI ROSSI

---

## VERSANTE NORD

**LICCIARDELLO, Randazzo CT**

**MARIA ELENA ROSSO, Etna Rosso Doc (100% Nerello Mascalese)** 38

**MONTELEONE, Castiglione di Sicilia CT**

**ETNA ROSSO DOC. (90% Nerello Mascalese, 10% Nerello Cappuccio)** 45

**BENANTI, Randazzo CT**

**CONTRADA CALDERA, Etna Rosso Doc (100% Nerello Mascalese)** 65

## VERSANTE EST

**MURGO, Sant Venerina CT**

**TENUTA SAN MICHELE, Etna Rosso Doc (100% Nerello Mascalese)** 35

**EREDI DI MAIO, Milo CT**

**UTRI, Etna Rosso Doc (100% Nerello Mascalese)** 50

**FEDERICO CURTAZ**

**PURGATORIO, Etna Rosso Doc (nerello mascalese)** 52

## VERSANTE SUD EST

**CANTINE DI NESSUNO, Trecastagni CT**

**NUDDU, Etna Rosso Doc (90% Nerello Mascalese 10% Nerello Cappuccio)** 35

**BENANTI, Viagrande CT**

**ETNA ROSSO DOC (80% Nerello Msscalase, 20% Nerello Cappuccio)** 35



## VERSANTE SUD OVEST

**IDDA, Biancavilla CT**

**ETNA ROSSO, Dop (nerello mascalese, nerello cappuccio)**

52

---

## VINI ROSATI

---

## VERSANTE NORD

**LICCIARDELLO, Randazzo CT**

**HEROUS ANCESTRALE, IGT vino frizzante (100% Nerello Mascalese)**

35

## VERSANTE SUD EST

**BENANTI, Viagrande CT**

**ETNA ROSATO DOC (100% Nerello Mascalese)**

30



# LE BOLLICINE DELL'ETNA

## VERSANTE NORD

**LICCIARDELLO, Randazzo CT**

**HEROUS ANCESTRALE, IGT vino spumante (100% Nerello Mascalese)** 43

## VERSANTE NORD EST

**FIRRIATO, Verzella CT**

**GAUDENSIUS BLANC DE BLANC, Etna Doc Metodo Classico  
(100% Carricante)** 45

**GAUDENSIUS ROSE', Etna Doc Metodo Classico  
(100% Nerello Mascalese)** 50

## VERSANTE EST

**MURGO, Santa Venerina CT**

**BRUT SAEMPER, VSQ Metodo Classico (100% Nerello Mascalese)** 35

**BRUT SAEMPER ROSE', VSQ Metodo Classico (100% Nerello Mascalese)** 40

## VERSANTE SUD EST

**CANTINE DI NESSUNO, Trecastagni CT**

**APUM, Etna Doc Metodo Classico (100% Nerello Mascalese)** 48



# LA SICILIA

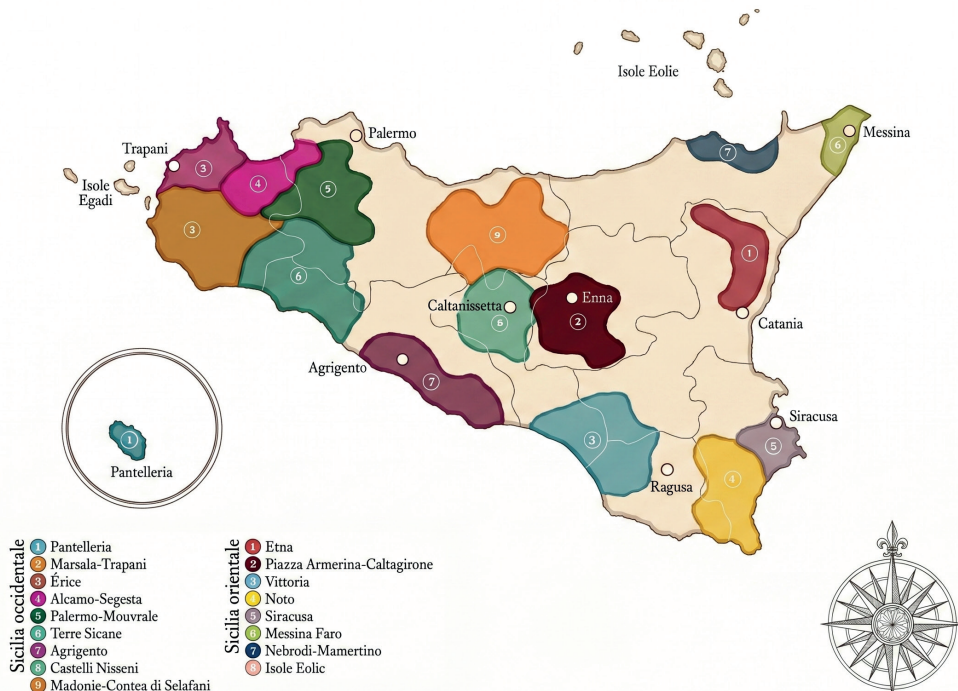

**Benvenuti in Sicilia, il cuore pulsante del Mediterraneo. La nostra carta dei vini rende omaggio alla straordinaria biodiversità di quest'isola: la freschezza sapida dei bianchi costieri, l'eleganza minerale dei rossi vulcanici e la struttura dei grandi classici dell'entroterra. Abbiamo selezionato produttori che rispettano la terra, per offrirvi un sorso autentico di una delle regioni vinicole più dinamiche al mondo.**

**"Non invidio a Dio il paradiso perché sono ben soddisfatto di vivere in Sicilia"**

**Cit. Federico II di Svevia**

---

## VINI BIANCHI

---

### PANTELLERIA

**MARCO DE BARTOLI** 45  
PIETRA NERA, Terre Siciliane IGT (Zibibbo secco)

**DONNAFUGATA** 25  
LIGHEA, Sicilia Doc (Zibibbo secco)

### MARSALA, TP

**MARCO DE BARTOLI** 25  
VIGNA VERDE, Sicilia Doc (Grillo)

SOLE E VENTO, Terre Siciliane IGP (Zibibbo, Grillo) 27

GRAPPOLI DEL GRILLO, Sicilia Doc (100% Grillo Riserva) 50

**FINA** 26  
MIKE, Terre Siciliane IGP (traminer, sauvignon blanc)

MAKISE', Terre Siciliane IGP (Grillo) 25

**COS** 38  
ZIBIBBO IN PITHOS, Terre Siciliane IGT (Zibibbo secco)

### TRAPANI

**FIRRIATO** 28  
CHARME, Terre Siciliane IGT (blend di vitigni autoctoni)

SANT'AGOSTINO, Sicilia Doc (cataratto, chardonnay) 32

QUATER VITIS, Terre Siciliane IGT (cataratto, inzolia, zibibbo, carricante) 35



# PALERMO

## DONNAFUGATA

LA FUGA, Contessa Entellina Doc (chardonnay) 25

VIGNA DI GABRI, Sicilia Doc 28  
(Cataratto, Viognier, Sauvignon blanc, Chardonnay)

## TASCA D'ALMERITA

LEONE, Terre Siciliane IGT 25  
(cataratto, pinot bianco, Sauvignon, traminer, moscato)

NOZZE D'ORO, Sicilia Doc (inzolia, sauvignon) 40

VIGNA SAN FRANCESCO, Sicilia Doc (chardonnay) 70

## DUCA DI SALAPARUTA

KADOS, Sicilia Doc (grillo) 28

SENTIERO DEL VENTO, Terre siciliane IGT (vermentino) 28

BIANCO DI VALGUARNERA, Sicilia Doc (insolia) 50

## FEUDO DISISA

GRILLO, Sicilia Doc (grillo) 22

CHARDONNAY, Sicilia Doc (chardonnay) 27

TERRE DELLE FATE, Sicilia Doc (Fiano) 25



## AGRIGENTO

### G. MILAZZO

MARIA COSTANZA, Sicilia Dop (inzolia, chardonnay) 30

SELEZIONE FAMIGLIA, Sicilia Dop (chardonnay) 48

MARIA COSTANZA RISERVA, Sicilia Dop (inzolia, chardonnay) 55

## SALINA

### CARAVAGLIO

SALINA BIANCO, Salina IGP (90% Malvasia Secca) 32

INFATATA, Salina IGT (100% Malvasia Secca) 40



---

## VINI ROSSI

---

### MARSALA, TP

#### MARCO DE BARTOLI

ROSSO DI MARCO, Pignatello IGP (Perricone) 30

#### FINA

SYRAH, Terre Siciliane IGP (syrah) 26

### TRAPANI

#### FIRRIATO

SANT'AGOSTINO, Sicilia Doc (nero d'avola, Syrah) 32

QUATER VITIS, Sicilia Doc 35  
(nero d'avola, perricone, frappato, nerello cappuccio)

CAMELOT, Sicilia Doc (cabernet sauvignon, merlot) 50

HARMONIUM, Sicilia Doc (nero d'avola) 50

### PALERMO

#### DONNAFUGATA

MILLE E UNA NOTTE, Sicilia Doc 90  
(nero d'avola, petit Verdot, Syrah)

#### TASCA D'ALMERITA

CYGNUS, Sicilia Doc (nero d'avola, Cabernet Sauvignon) 26



**VIGNA SAN FRANCESCO, Sicilia Doc** 65  
(Cabernet sauvignon)

**ROSSO DEL CONTE, Contea Sclafani Doc** 80  
(Nero d'avola, Perricone)

### **FEUDO DISISA**

**ADHARA, Sicilia Doc (syrah)** 22

## **CALTANISSETTA**

### **DUCA DI SALAPARUTA**

**PASSO DELLE MULE, Sicilia Doc (Nero D'avola)** 27

**DUCA ENRICO, Sicilia Doc (Nero D'avola)** 88

## **VITTORIA - RG**

### **COS**

**NERO DI LUPO, Terre Siciliane IGP (nero d'avola)** 25

**FRAPPATO BIO, Terre Siciliane IGP (frappato di vittoria)** 28

**CERASUOLO DI VITTORIA CLASSICO DOCG** 35  
(Nero d'avola, frappato)

## **SALINA**

### **CARAVAGLIO**

**NERO DO MUNTI, Salina IGT (Corinto nero)** 42



---

## VINI ROSATI

---

### PALERMO

#### FEUDO DISISA

**GRECU DU LIVANTI, Rosato Doc (nero d'avola)**

20

---

## BOLLICINE

---

### MARSALA - TP

#### ARCO DE BARTOLI

**TERZAVIA, Metodo Classico Doc (Grillo)**

48

### PALERMO

#### FEUDO DISISA

**METODO CLASSICO DOC (Selezione di vini bianchi)**

35

**METODO CLASSICO ROSE' DOC (Nero d'avola)**

35

**RENE', Metodo Classico Doc (chardonnay)**

50



# AGRIGENTO

## AZIENDA AGRICOLA MILAZZO

**MILAZZO CLASSICO, Metodo Classico (chardonnay, inzolia)** 33

**D.ZERO ROSÈ, Metodo Classico Pas Dosè  
(inzolia rosa, chardonnay)** 42

**RISERVA V38AG, Metodo Classico (chardonnay, inzolia )** 60

**FEDERICO II MILLESIMATO, Metodo Classico (chardonnay)** 120



# ITALIA



---

## ALTO ADIGE

---

### VINI BIANCHI

#### GIRLAN

INDRA, Alto Adige Doc (sauvignon) 25

PLATT & RIEGL, Alto Adige Doc (pinot bianco) 25

AIME', Alto Adige Doc (gewurztraminer) 26

MARMA, Alto Adige Doc (chardonnay) 26

### VINI ROSSI

#### GIRLAN

FLORA, Alto Adige Doc (pinot Noir) 45

### BOLLICINE

FERRARI BRUT, Trento doc (Chardonnay) 50

---

## VENETO

---

### BOLLICINE

PROSECCO CARDINAL, Treviso Doc (glera) 35



---

## PIEMONTE

---

### VINI BIANCHI

#### GAJA

ROSSJ BASS, Langhe Dop (chardonnay) 110

ALTENI DI BRASSICA, Langhe Dop (Sauvignon Blanc) 230

GAIA & REY, Langhe Dop (chardonnay) 390

### VINI ROSSI

#### GAJA

BARBARESCO DOP (Nebbiolo) 390

CONTEISA BAROLO DOP (barolo) 530

---

## LOMBARDIA

---

### BOLLICINE

FERGHETTINA, Franciacorta brut DOCG 37  
(95%chardonnay, 5% pinot nero)

FERGHETTINA, Franciacorta brut nature DOCG 42  
(85% chardonnay, 15% pinot nero)

BERLUCCHI 61', Franciacorta extra brut DOCG 50  
(85% chardonnay, 15% pinot nero)



**BERLUCCHI 61' ROSE, Franciacorta brut DOCG** 55  
(70% pinot nero, 30% chardonnay)

**CA DEL BOSCO, Franciacorta cuvée prestige** 75  
(80% chardonnay, 20% pinot nero)

**BELLAVISTA, Franciacorta brut DOCG** 80  
(85% chardonnay, 15% pinot nero)

---

## TOSCANA

---

### VINI BIANCHI

**CA MARCANDA GAJA**  
**VISTAMARE, Toscana IGT (60% vermentino, 40% Viognier)** 60

---

## CAMPANIA

---

### VINI BIANCHI

**ROCCA DEL PRINCIPE**  
**FIANO DI AVELLINO RISERVA DOCG (Fiano)** 45



# CHAMPAGNE

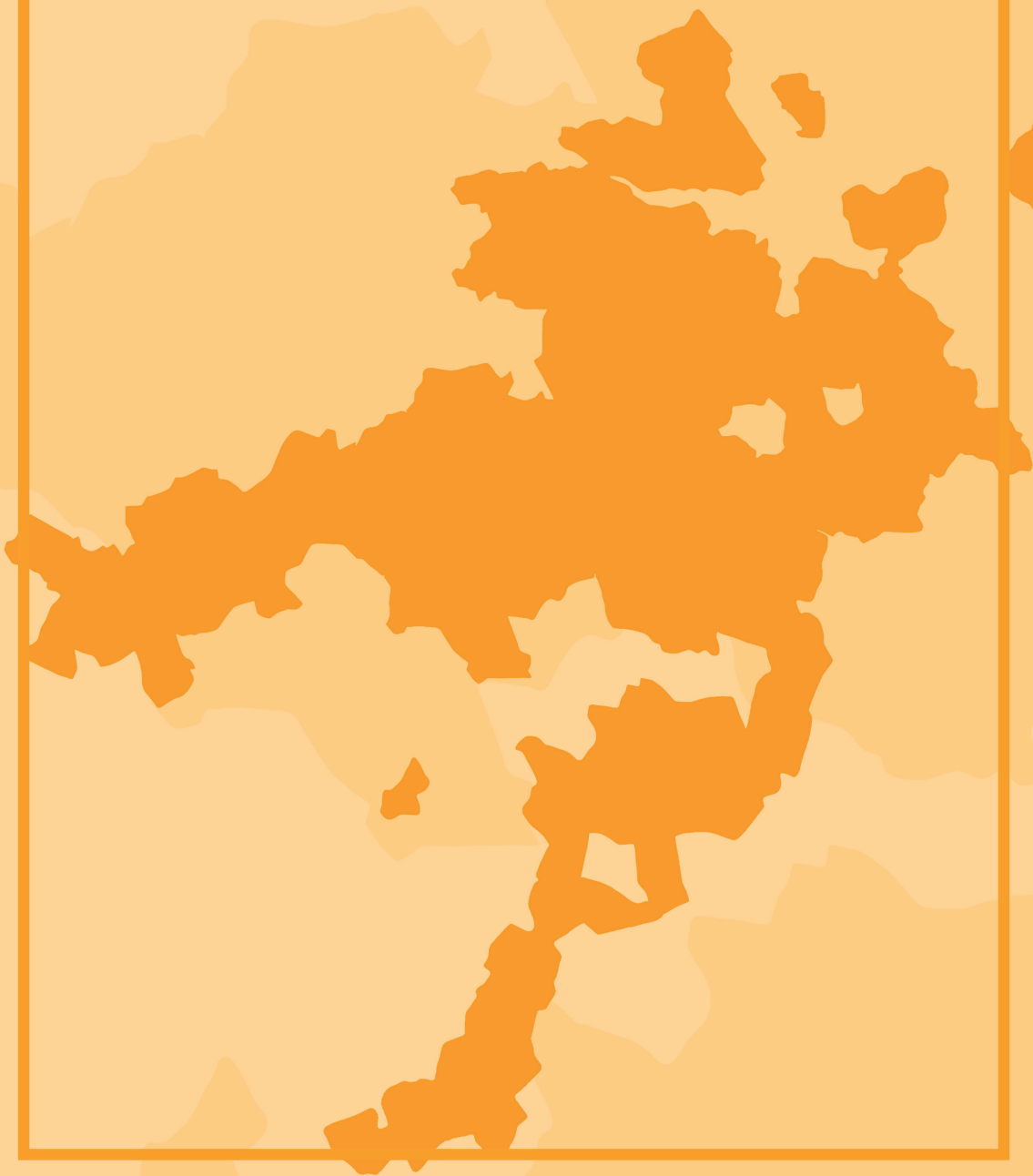

---

# CHAMPAGNE

---

<b>PIPER HEIDSIECK</b>	70
<b>MUMM CORDON ROUGE</b>	75
<b>VEUVE CLICQUOT</b>	90
<b>MOET IMPERIAL</b>	100
<b>MOET IMPERIAL ROSE'</b>	140
<b>DOM PERIGNON</b>	390
<b>CRISTALL</b>	400
<b>KRUG</b>	450

